

# NİMFALİS KELEBEKLERİ ve AGLAİS

## Karaağaç Nimfalisi ( *Nymphalis polychloros* )

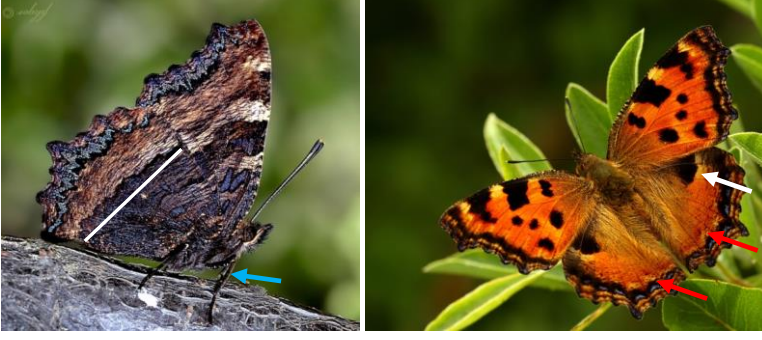

- Kanat altından ayrımı oldukça dikkat gerektirir. Beyaz çizgi ile gösterilen hat Karaağaç nimfalisi'nde oldukça düz seyrederek ve girintileri çok zayıftır.
- Ayak rengi ancak taze bireylere ve iyi ışık koşullarında tanıma yardımcı olur. Karaağaç nimfalisi'nde ayaklar koyu renklidir.( Mavi Ok )

### Kanat üstü;

- (Beyaz ok ) Siyah beneğin dışında açık renkli bölge izlenir
- ( Kırmızı ok ) Siyah kenar bandının iç kısmı temiz olup sarı renkli aylar izlenebilir.

## Sarı Ayaklı Nimfalis ( *Nymphalis xanthomelas* )



- Beyaz çizgi ile gösterilen hat Sarı Ayaklı nimfalis de daha girintili çıkıntılı olup düz seyretmez.
- Ayaklar iyi gözlenebilirse sarı veya açık renklidir.

### Kanat üstü;

- (Beyaz ok ) Siyah beneğin dışında açık renkli alan izlenmez.
- ( Kırmızı ok ) Siyah kenar bandının iç kısmı kirli görünür ve net sınırlı değildir.

## Aglais ( *Aglais urticae* )

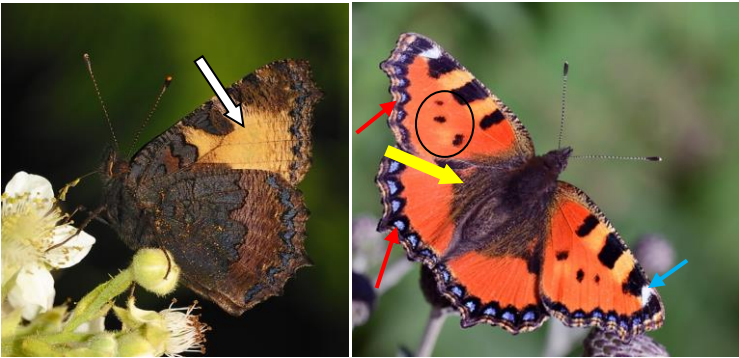

- Daha ufak olan keleşimizin ön kanat altındaki sarı alan ayrım için yeterli kriteri verir.

### Kanat Üstü;

- ( Kırmızı oklar ) Her iki kanatta kenar altında mavi benekli hat uzanır.
- ( Sarı ok ) Bazal bölge koyudur
- ( Siyah halka ) Benekler daha ufaktır.
- (Mavi ok ) Apekte yer alan beyaz kısım belirgindir.

Nadir türümüz Yalancı Virgül Keleşi ( *Nymphalis vaualbum* ) ayrımı için;